



Arequipa, 02 de agosto 2023

OFICIO MULTIPLE N°20.0 -2023-GRA/GRE/DGP.UGELAN-PREVAED

Señores(as):

Directores (as) de la Instituciones Educativas del ámbito de la UGEL Arequipa Norte

A R E Q U I P A

ASUNTO : ORGANIZACIÓN Y PARTICIPACIÓN DEL II SIMULACRO NACIONAL ESCOLAR MULTIPLELIGRO
REFERENCIA : Ley N°29664, Ley que crea el Sistema Nacional de Gestión del Riesgo de Desastres.
RM. N°013-2022-PCM. Aprueban la ejecución de simulacros y simulaciones para los años 2021-2024
OFICIO MULTIPLE N°00053-2023-MINEDU/SG-ODENAGED.
OFICIO MULTIPLE N°402-2023-GRA/GRE-DGP-D

Es grato dirigirme a usted para expresar mi cordial saludo y a la vez manifestarle que en cumplimiento de los documentos normativos de la referencia se realizará este VIERNES 11 DE AGOSTO el SEGUNDO SIMULACRO NACIONAL MULTIPLELIGRO en los horarios programados: 10:00, 15:00 y 20:00 horas. En tal sentido se solicita realizar acciones pertinentes con el responsable de la Brigada Educación ambiental y Gestión del Riesgo de Desastre de su II.EE., para la preparación, desarrollo y reporte del simulacro; ejecutando acciones antes, durante y después del evento, teniendo en cuenta los siguientes alcances:

1. El escenario de riesgo: Sismo Magnitud 8. 2º Mw. con una intensidad de VII de la Escala de Mercalli Modificada, duración 1 minuto. Coordenadas epicentro **Latitud -17.837, longitud -71.397°** Región Moquegua, **Profundidad 50 km** - Evento de foco superficial, **Referencia 22 km al Suroeste de Ilo**, Consecuencias Puede generar daños físicos a la infraestructura de las II.EE. y de las viviendas de los estudiantes, también puede generar daños físicos y psicológicos a la comunidad educativa. Generando Tsunami en la zona costanera de la provincia de Arequipa.
2. Comunicar a la comunidad educativa (estudiantes, PPDF, personal administrativo y otros) y/o autoridades locales sobre la realización del simulacro para su respectiva participación.
3. Activar y organizar y capacitar a los Comités de Gestión escolar y la Brigada de Educación ambiental y GRD de la IE.
4. Difundir y socializar las funciones y protocolos de las brigadas responsables de EAYCGRD. con la comunidad educativa.
5. Promover el desarrollo del simulacro como acción pedagógica a través de diseño de sesiones de aprendizaje a nivel de todas las áreas curriculares.
6. La Brigada de EAYCGRD de la institución educativa cabecera de red, de cada IIEE deberá verificar y/o acondicionar el los siguientes equipos básicos: una computadora con acceso a internet, formatos impresos para el reporte, base de datos de los estudiantes matriculados asistentes, directorios de autoridades locales y PPDF.
7. Verificar, implementar y señalar las rutas de evacuación, las zonas seguras internas y externas de la Institución Educativa.
8. Verificar y/o implementar el equipo de emergencia básico tales como: el sistema de alarma, las señaléticas de seguridad y evacuación, luces de emergencias, los extintores, el botiquín y la camilla de la Institución Educativa.
9. Revisar y/o actualizar el protocolo de entrega de estudiantes a los PPDF y/o apoderados.
10. El coordinador responsable de la Brigada de EAYCGRD de la institución educativa deberá aplicar los procedimientos acordados para los escenarios de sismo, según coordinación previa con las autoridades locales.
11. La UGEL y las IIE E ingresaran el reporte de evaluación ingresando a la plataforma virtual <https://coeseducacion.pe/> A partir del 15 de agosto que se habilitara la plataforma, dentro del apartado simulacro, u otro medio de comunicación establecido previamente con DRE y UGEL de su jurisdicción.
12. Una vez culminado el simulacro reportar vía mensaje de texto o WhatsApp al siguiente número. 974603839 de la Coordinadora PREVAED Prof. María Elena Pinto Bedregal, correo electrónico mpintob@ugelarequipanorte.gob.pe El CALL CENTER del MINEDU se activará solamente el día vienes 11 de agosto desde las 09:00 horas a 2100 horas del día. Los reportes de evaluación y/o consultas de la UGEL y IIEE deberán ser canalizados al siguiente teléfono: (054) 340597

Hago propicia la oportunidad para expresarle los sentimientos de mi especial consideración.

Atentamente,

RCMS/D.UGEL.AN
SECS/JAGP
LEMP/JAGP(E)
MEPB/PREVAED

NÚMERO DE REGISTRO: [5975943](#)
NÚMERO DE EXPEDIENTE: [3784129](#)



Pro. **ROBERTO CARLOS MARIN SAMAYANI**
DIRECTOR DEL PROGRAMA SECTORIAL III
UNIDAD DE GESTIÓN EDUCATIVA LOCAL
AREQUIPA NORTE

RESPONSABLES DE RECOJO DE INFORMACIÓN EN CASO DE EMERGENCIAS DE LA UGEL AREQUIPA NORTE

DISTRITO	IIEEs	RESPONSABLE PARA REPORTAR	NUMERO DE CELULAR
Cerro Colorado	Públicas	Prof. Marco Bolivar Flores	983395540
	Privadas	Prof. Monica Ramos Caceres	979770874
Cayma	Públicas	Prof. Maribel Romero López	992598244
	Privadas	Prof. Hanny Juliana Abril Chávez	930863287
Sachaca	Públicas y Privadas	Prof. Liliana Janet Meza Alanoca	976985143
Yanahuara	Públicas y Privadas	Prof. Juana Herminia Arenas Pacheco	991357005
Uchumayo	Públicas y Privadas	Prof. Maricela Linares Obando	'963748721
Tiabaya	Públicas y Privadas	Prof. Hilda Fernández Quispe	951251924
Cercado	Públicas y Privadas	Prof. Renato Pumarayme Quispe	942788987
Yura	Públicas y Privadas	Prof. Reynaldo Pedro Díaz Agramonte	978093603
Huanca y Lluta	Públicas y Privadas	Prof. Patricia Elizabeth Tunque López	969449651
PRONOEIs		Prof. Tania De la Cruz Barriga	958974924

NOTA IMPORTANTE: Los responsables asignados a cada distrito es para realizar su reporte rápido preliminar a través de mensaje de texto al celular de la persona encargada, se recuerda NO llamar, solo mensaje de texto. Dando a conocer lo siguiente.

INSTITUCIÓN EDUCATIVA	AFECTACIÓN A LA VIDA			AFECTACIÓN A LA INFRAESTRUCTURA		
	Nº HERIDOS	Nº DESAPARECIDOS	Nº MUERTOS	Nº DE AULAS AFECTADAS	Nº DE AULAS INHABILITADAS	Nº DE AULAS COLAPSADAS



GOBIERNO REGIONAL DE AREQUIPA
GERENCIA REGIONAL DE EDUCACIÓN
UGEL AREQUIPA NORTE

"AÑO DE LA UNIDAD, LA PAZ Y EL DESARROLLO"
UGEL AREQUIPA NORTE, HACIA EL NORTE DE LA EDUCACIÓN



UNIDAD DE GESTIÓN EDUCATIVA LOCAL
UGEL AREQUIPA NORTE

MANUAL DE USUARIO PARA EL REGISTRO DE EVALUACIÓN DEL "SEGUNDO SIMULACRO NACIONAL MULTIPLELIGRO 2023"

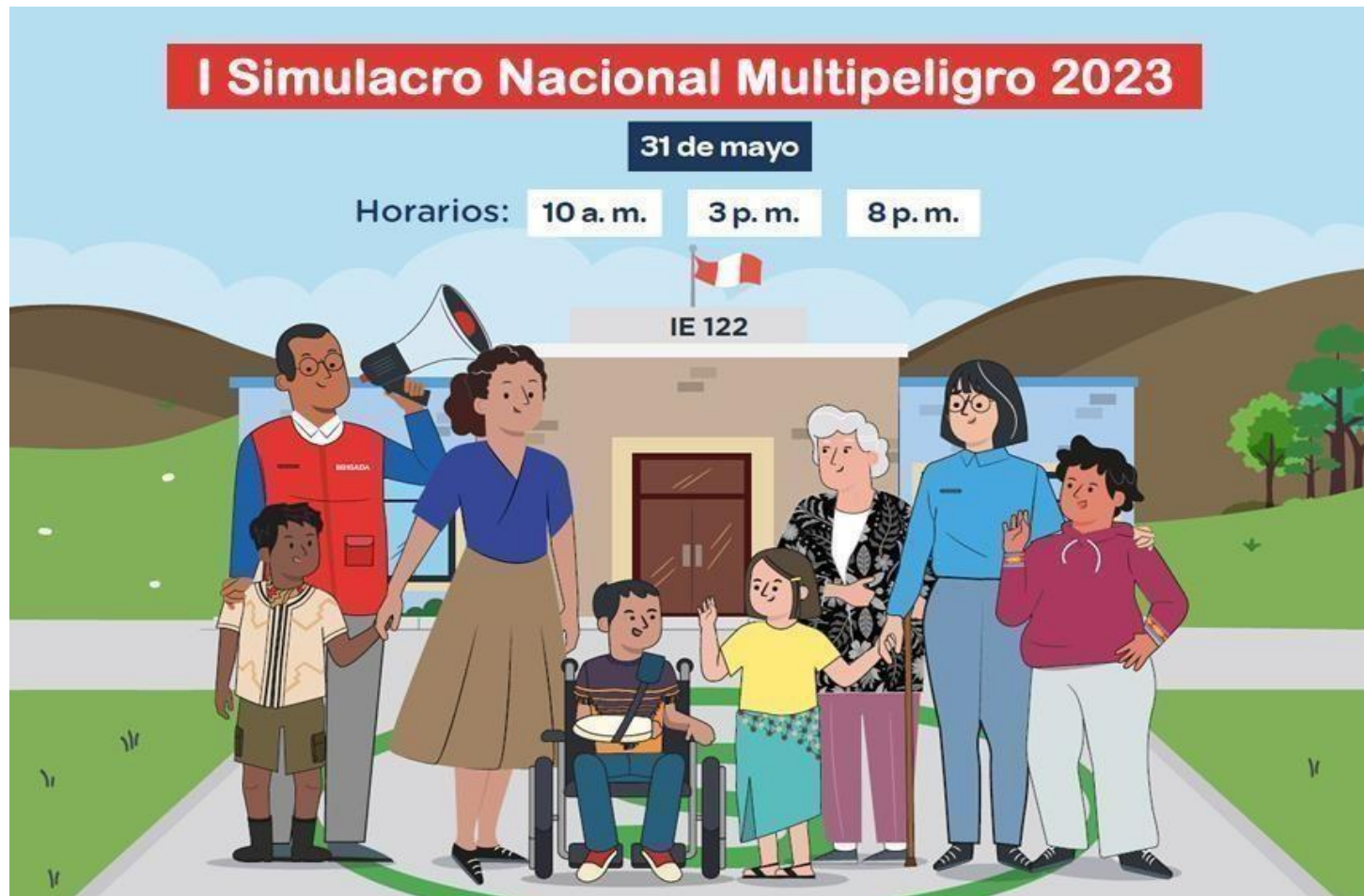



GOBIERNO REGIONAL DE AREQUIPA
GERENCIA REGIONAL DE EDUCACIÓN
UGEL AREQUIPA NORTE

"AÑO DE LA UNIDAD, LA PAZ Y EL DESARROLLO"
UGEL AREQUIPA NORTE, HACIA EL NORTE DE LA EDUCACIÓN



UNIDAD DE GESTIÓN EDUCATIVA LOCAL
UGEL AREQUIPA NORTE

ENLACE DE REGISTRO

<https://coeseducacion.pe/>

Call Center: (01) 615-5980

COES EDUCACIÓN

INICIO VIDEOS PRODUCTOS COES SIMULACRO EMERGENCIAS IDENTIFICACIÓN INTRANET

I Simulacro Nacional Multipeligro

31 de mayo de 2023

10:00 h 15:00 h 20:00 h

REPORTA AQUÍ

IE 122

Clic en **REPORTA AQUÍ**

HERRAMIENTAS INFORMÁTICAS

- 1** **DISED**
Directorio Informático
- 2** **ASISMED**
Aplicativo de Sismos
- 3** **SASPRIE**
Sala Situacional Previa



GOBIERNO REGIONAL DE AREQUIPA
GERENCIA REGIONAL DE EDUCACIÓN
UGEL AREQUIPA NORTE

"AÑO DE LA UNIDAD, LA PAZ Y EL DESARROLLO" UGEL AREQUIPA NORTE, HACIA EL NORTE DE LA EDUCACIÓN



UNIDAD DE GESTIÓN EDUCATIVA LOCAL
UGEL AREQUIPA NORTE

PERÚ Ministerio de Educación

I Simulacro Nacional Multipeligro 2023

OPCIONES

- ▶ Modificar ficha de evaluación
- ▶ Manual de usuario
- ▶ Monitoreo de reportes DRE/UGEL
- ▶ Descarga Excel DRE/UGEL
- ▶ Descargar reporte en PDF

Seleccionar el tipo de evento:

1. Seleccionar una de las imágenes

1. Seleccionar una de las imágenes



"AÑO DE LA UNIDAD, LA PAZ Y EL DESARROLLO"
UGEL AREQUIPA NORTE, HACIA EL NORTE DE LA EDUCACIÓN



2. Seleccionar DRE/GRE

3. Seleccionar UGEL

PERÚ Ministerio de Educación
Registrando evaluación del I Simulacro Nacional Multipeligro 2023

(MULPELIGRO)

DRE UCAYALI UGEL PADRE ABAD

05

0520635 - 279-B (DISTRITO: PADRE ABAD - NIVEL: Inicial - Jardín)
0594929 - 291 (DISTRITO: CURIMANA - NIVEL: Inicial - Jardín)
0594937 - 292 (DISTRITO: NESHUYA - NIVEL: Inicial - Jardín)
1605336 - 463-B (DISTRITO: IRAZOLA - NIVEL: Inicial - Jardín)
0595199 - 297 (DISTRITO: HUIPOCA - NIVEL: Inicial - Jardín)
1519032 - 505 (DISTRITO: CURIMANA - NIVEL: Inicial - Jardín)
1519057 - 507 (DISTRITO: CURIMANA - NIVEL: Inicial - Jardín)
1569052 - INNOVA SCHOOL F STAHL (DISTRITO: PADRE ABAD - NIVEL: Inicial - Jardín)
1626357 - 605 (DISTRITO: CURIMANA - NIVEL: Inicial - Jardín)
1684505 - 654 (DISTRITO: NESHUYA - NIVEL: Inicial - Jardín)
1717305 - 718 (DISTRITO: PADRE ABAD - NIVEL: Inicial - Jardín)

4. Buscar y seleccionar el nombre de la IE areportar seleccionando el nivel.





GOBIERNO REGIONAL DE AREQUIPA
GERENCIA REGIONAL DE EDUCACIÓN
UGEL AREQUIPA NORTE

"AÑO DE LA UNIDAD, LA PAZ Y EL DESARROLLO"
UGEL AREQUIPA NORTE, HACIA EL NORTE DE LA EDUCACIÓN



UNIDAD DE GESTIÓN EDUCATIVA LOCAL
UGEL AREQUIPA NORTE

 **PERÚ** Ministerio de Educación

Registrando evaluación del I Simulacro Nacional Multipeligro 2023

(MULTIPELIGRO)

DRE UCAYALI UGEL PADRE ABAD

0594929

Buscar por código modular o nombre de la Institución Educativa

BUSCAR

5. Clic en **BUSCAR**





 **PERÚ** Ministerio de Educación

Registrando evaluación del I Simulacro Nacional Multipeligro 2023

(MULTIPELIGRO)

SELECCIONAR DRE SELECCIONAR UGEL

Buscar por código modular o nombre de la Institución Educativa

BUSCAR

DATOS DE LA INSTITUCIÓN EDUCATIVA

Nombre:	291		
Departamento:	Ucayali	Provincia:	Padre Abad
Distrito:	Curimana		
DRE:	Dre Ucayali	UGEL:	Ugel Padre Abad
Código Local:	503435	Código Modular:	0594920
Nivel:	Inicial - Jardín	Turno:	Mañana
Área:	Urbana	Gestión:	Pública De Gestión Directa

REGISTRAR FICHA DE EVALUACIÓN

6. Clic en **REGISTRAR FICHA**



"AÑO DE LA UNIDAD, LA PAZ Y EL DESARROLLO"



HOY APRENDIENDO HOY EL NOROCCIDENTE DE LA EDUCACIÓN

7. Ingresar los datos del director de la IE

8. Seleccionar turno del simulacro

Registrando evaluación del I Simulacro Nacional Multipeligro 2023

Evento: MULTIPELIGRO

Código modular de la IE: 0594929 Turno simulacro (*): Mañana

Datos del director
(Verificar si los datos mostrados pertenecen al director, caso contrario registre el correcto)

Nombres (*): Carmen

Apellido paterno (*): Vásquez Apellido materno (*): Pérez

DNI (*): 00097051 Celular (*): 948451206

Correo electrónico (*): carmenvasquezperez17@gmail.com

Código de Seguridad (*): 22475

REGISTRAR

9. Clic en **REGISTRAR**

Línea COE: 615-5854 / Call Center: 615-5980



PERÚ

Ministerio
de Educación

GLOSARIO:

CGCO: Comité de Gestión de Condiciones Operativas.

GRD: Gestión del Riesgo de Desastres.

EA: Educación Ambiental.

RD: Resolución Directoral.

IE: Institución Educativa.

1. ORGANIZACIÓN ANTE EMERGENCIAS Y DESASTRES:

1.1 Líderes de la GRD en las IE que organizan la preparación de la IE para participar en los simulacros escolares

1.1.1 ¿La Institución Educativa ha conformado el comité de Gestión de Condiciones operativas?

- La IE no ha conformado el CGCO y aún no designa el responsable de GRD.
- La IE ha reconocido con RD el CGCO y ha designado al responsable de GRD.
- La IE cuenta con el responsable de GRD, pero no está reconocido con RD.
- La IE ha conformado su CGCO y designado al responsable de GRD, pero se encuentra en el acta de la IE.

1.1.2 ¿La Institución Educativa ha conformado su brigada de Educación ambiental y GRD?

- La IE cuenta con su brigada EA y GRD, es reconocida con RD y ha sido capacitado en GRD.
- La IE ha conformado la brigada EA y GRD, está reconocida con RD, pero no ha sido capacitado en GRD.
- La IE ha conformado la Brigada de EA Y GR (Acta) pero no está reconocido con RD.
- La IE no ha conformado la Brigada de EA Y GRD.

1.2 Observaciones (opcional)

10. Seleccionar las respuestas del formulario



CGCO: Comité de Gestión de Condiciones Operativas.

GRD: Gestión del Riesgo de Desastres.

EA: Educación Ambiental.

RD: Resolución Directoral.

IE: Institución Educativa.

El responsable de GRD reporta el resultado de participación de la comunidad educativa en el simulacro escolar a dos Comité Gestión Escolar de la IE.

El responsable de GRD reporte el resultado de participación de la comunidad educativa en el simulacro escolar a los 03 Comité Gestión Escolar de las IE.

4.1.2 ¿El director de la IE y/o responsable de GRD reporta el simulacro en el tiempo oportuno?

La IE reporta entre los 4 hasta los 10 días de realizada su participación de preparación en el simulacro escolar.

La IE reporta dentro de los 3 días de realizada su participación de preparación en el simulacro escolar.

La IE reporta dentro de los 2 días de realizada su participación de preparación en el simulacro escolar.

La IE reporta dentro de las 24 horas de realizada su participación de preparación en el desarrollo del simulacro.

4.2 Observaciones

11. Ingresar código de seguridad

CÓDIGO DE SEGURIDAD

42325



Ingresar valor de la imagen

12. Clic en **REGISTRAR**

Registrar



GOBIERNO REGIONAL DE AREQUIPA
GERENCIA REGIONAL DE EDUCACIÓN
UGEL AREQUIPA NORTE

"AÑO DE LA UNIDAD, LA PAZ Y EL DESARROLLO"
UGEL AREQUIPA NORTE, HACIA EL NORTE DE LA EDUCACIÓN



UNIDAD DE GESTIÓN EDUCATIVA LOCAL
UGEL AREQUIPA NORTE

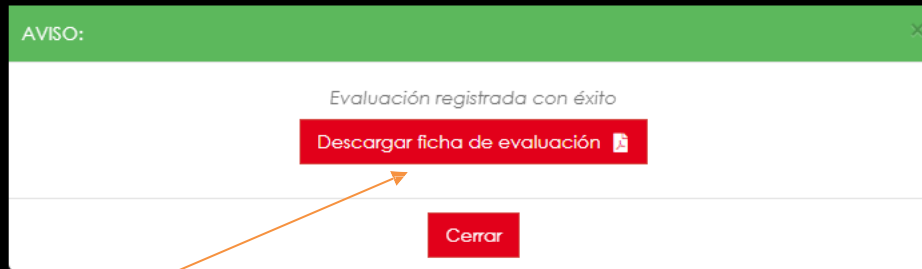

13. Clic en **DESCARGAR FICHA**



"AÑO DE LA UNIDAD, LA PAZ Y EL DESARROLLO"



PERÚ

Ministerio de Educación

Secretaría General

Oficina de Defensa Nacional y de Gestión del Riesgo de Desastres

REPORTE DE EVALUACIÓN DEL I SIMULACRO NACIONAL MULTIPELIGRO 2023

TURNO SIMULACRO: MAÑANA

INFORMACIÓN GENERAL			
Nombre de la Institución Educativa:	291		
Departamento:	UCAYALI	Provincia:	PADRE ABAD
Distrito:	CURIMANA	Dirección:	AUTOPISTA MOISES ASAYAC S/N
DRE:	DRE UCAYALI	UGEL:	UGEL PADRE ABAD
Código Local:	503435	Código Modular:	0594929
Nivel:	Inicial - Jardín	Turno:	Mañana
Área:	Urbana	Gestión:	Pública de gestión directa
DATOS DEL DIRECTOR			
Apellidos y Nombres:	Vásquez Pérez Carmen		
Correo Electrónico:	carmenvasquezperez17@gmail.com		
DNI:	00097051	Celular:	948451206
1. ORGANIZACIÓN ANTE EMERGENCIAS Y DESASTRES:			
1.1 Líderes de la GRD en las IE que organizan la preparación de la IE para participar en los simulacros escolares			
1.1.1 ¿La Institución Educativa ha conformado el comité de Gestión de Condiciones operativas?			
La IE no ha conformado el CGCO y aún no designa el responsable de GRD.			X
La IE ha reconocido con RD el CGCO y ha designado al responsable de GRD.			
La IE cuenta con el responsable de GRD, pero no está reconocido con RD.			
La IE ha conformado su CGCO y designado al responsable de GRD, pero se encuentra en el acta de la IE.			
1.1.2 ¿La Institución Educativa ha conformado su brigada de Educación ambiental y GRD?			
La IE cuenta con su brigada EA y GRD, es reconocida con RD y ha sido capacitado en GRD.			
La IE ha conformado la brigada EA y GRD, está reconocida con RD, pero no ha sido capacitado ene GRD.			X
La IE ha conformado la Brigada de EA Y GR (Acta) pero no está reconocido con RD.			
La IE no ha conformado la Brigada de EA Y GRD.			
1.2 Observaciones:			